

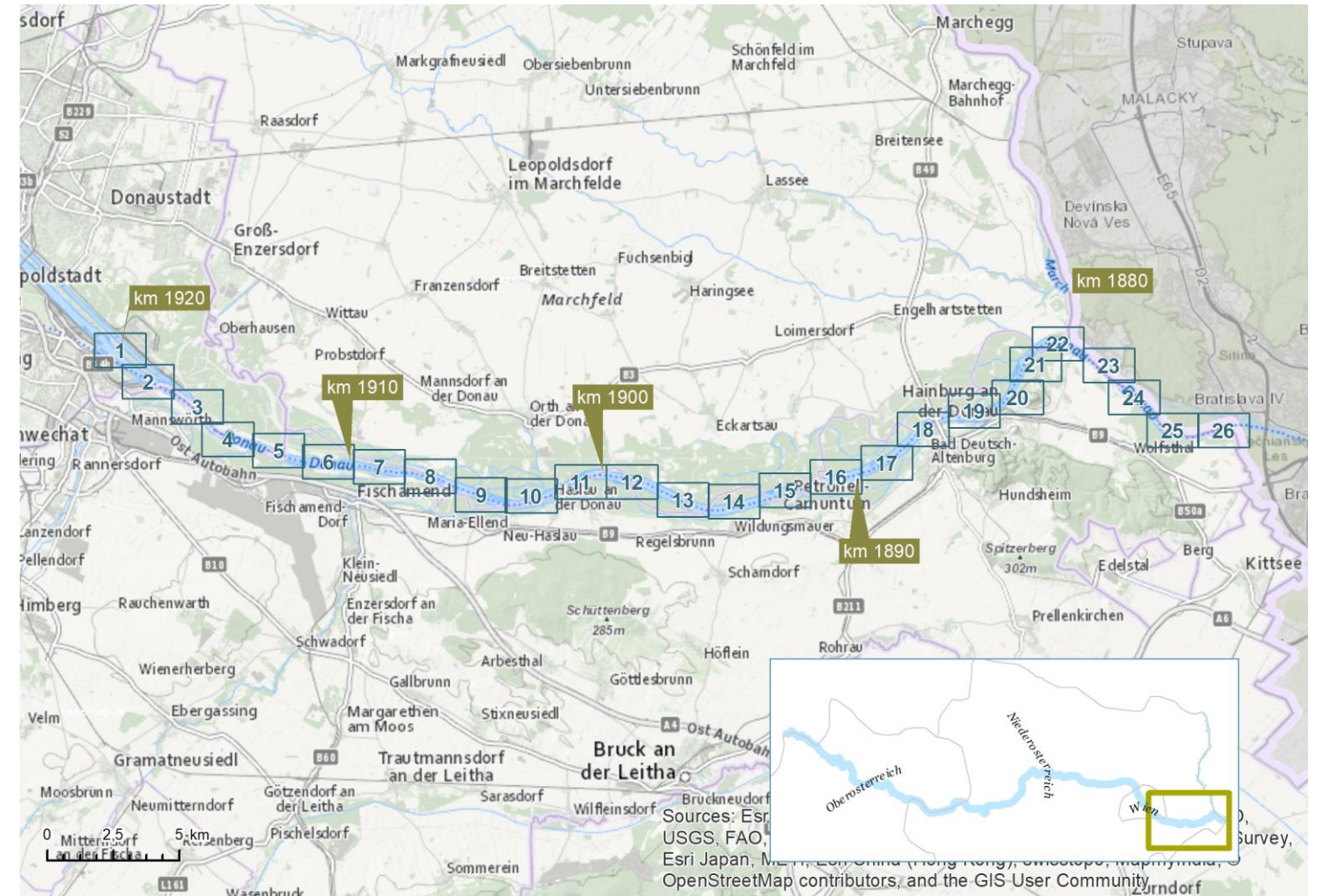

Donau östlich von Wien

Strom-KM 1921.0 - 1872.7

(RNW 2020)



Sohlgrundaufnahme

Disclaimer

Es wird darauf hingewiesen, dass die Aufnahme lediglich eine Zusatzinformation zu den publizierten Informationen über Seichtstellen darstellt. Die abgebildete theoretische Fahrinne stimmt mit dem in der Inland ECDIS-Karte angegebenen "fairway" überein, kann jedoch vom tatsächlichen Fahrwasser abweichen.

ACHTUNG: Für die tatsächliche Begrenzung des Fahrwassers beachten Sie bitte die Schiffsfahrtszeichen (Bojen, Tonnen, Uferzeichen) vor Ort. Diese sind maßgebend für die Navigation.

Es wird darauf hingewiesen, dass sich die aktuelle Lage der Stromsohle von der Darstellung in der Aufnahme aufgrund der zeitlichen Differenz zum Aufnahme datum unterscheiden kann. Zudem kann die Abladetiefe nicht der Fahrwassertiefe entsprechen. Der Schiffsführer muss daher die mögliche Abladetiefe unter Berücksichtigung der Einsinktiefen und des erforderlichen Flottwassers während der Fahrt, der Art der Ladung und der allgemeinen Sorgfaltspflicht in eigener Verantwortung bestimmen.

Vermessungstage

- 11.05.2026: 1872,7 - 1874,5 (Alpha)
- 12.05.2026: 1874,5 - 1876,5 (Alpha)
- 18.05.2026: 1876,5 - 1878,0 (Alpha)
- 19.05.2026: 1878,0 - 1880,2 (Alpha)
- 08.04.2026: 1880,2 - 1882,0 (Alpha)
- 07.04.2026: 1882,0 - 1883,0 (Alpha)
- 13.04.2026: 1883,0 - 1885,0 (Alpha)
- 14.04.2026: 1885,0 - 1887,0 (Alpha)
- 15.04.2026: 1887,0 - 1888,0 (Alpha)
- 17.04.2026: 1888,0 - 1889,0 (Alpha)
- 21.04.2026: 1889,0 - 1890,0 (Alpha)
- 28.04.2026: 1890,0 - 1891,7 (Alpha)
- 04.05.2026: 1891,7 - 1893,2 (Alpha)
- 05.05.2026: 1893,2 - 1895,0 (Alpha)
- 06.05.2026: 1895,0 - 1896,7 (Alpha)
- 30.04.2026: 1896,7 - 1897,8 (Alpha)
- 07.05.2026: 1897,8 - 1899,0 (Alpha)
- 08.05.2026: 1899,0 - 1900,0 (Alpha)

- 15.04.2026: 1900,0 - 1901,5 (Epsilon)
- 17.04.2026: 1901,5 - 1903,0 (Epsilon)
- 20.04.2026: 1903,0 - 1905,0 (Epsilon)
- 21.04.2026: 1905,0 - 1907,0 (Epsilon)
- 22.04.2026: 1907,0 - 1910,0 (Epsilon)
- 24.04.2026: 1910,0 - 1911,0 (Epsilon)
- 27.04.2026: 1911,0 - 1913,0 (Epsilon)
- 28.04.2026: 1913,0 - 1915,0 (Epsilon)
- 29.04.2026: 1915,0 - 1917,3 (Epsilon)
- 30.04.2026: 1917,3 - 1918,5 (Epsilon)
- 04.05.2026: 1918,5 - 1920,3 (Epsilon)
- 05.05.2026: 1920,3 - 1921,0 (Epsilon)

Achtung:
Die Seichtstellen werden in kürzeren Intervallen vermessen. Unter der DoRIS Webseite bzw. der DoRIS Mobile App finden Sie ggf. aktuellere Pläne:
www.doris.bmvit.gv.at/fahrwasserinformation/seichtstellen

Tiefenschichten

Achtung:
Die dargestellten Tiefenwerte beziehen sich auf das Regulierungsniederwasser 2020 (RNW 2020).
Richtpegel für aktuelle Wasserstände ist der Pegel Wildungsmauer (Strom-km 1894,72),
RNW2020 = 155 cm



Symbologie

- Gekennzeichnetes Fahrwasser
- Tiefenrinne
- Seichtstelle
- Hektometer
- RNW 2020
- Boje links
- Boje rechts

Karte

Maßstab
1: 5 000 (DIN A3)

Projektion:
MGI Austria GK East

Kartenhintergrund:
Quelle: Esri, DigitalGlobe, GeoEye, Earthstar Geographics, CNES/Airbus DS, USDA, USGS, AeroGRID, IGN, and the GIS



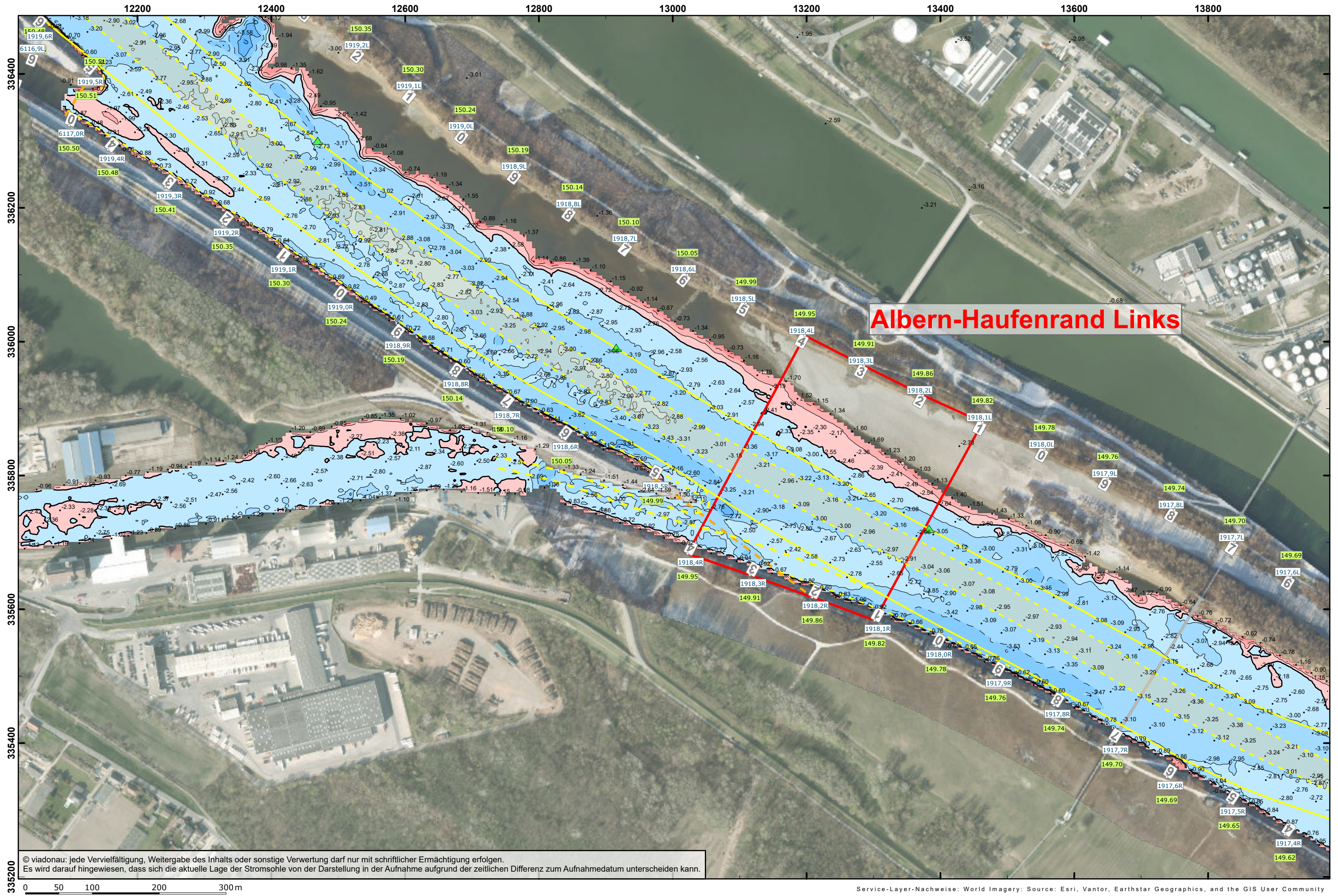

Albern-Haufenrand Links

© viadonau: jede Vervielfältigung, Weitergabe des Inhalts oder sonstige Verwertung darf nur mit schriftlicher Ermächtigung erfolgen.
Es wird darauf hingewiesen, dass sich die aktuelle Lage der Stromsohle von der Darstellung in der Aufnahme aufgrund der zeitlichen Differenz zum Aufnahme datum unterscheiden kann.

Service-Layer-Nachweise: World Imagery: Source: Esri, Vantor, Earthstar Geographics, and the GIS User Community

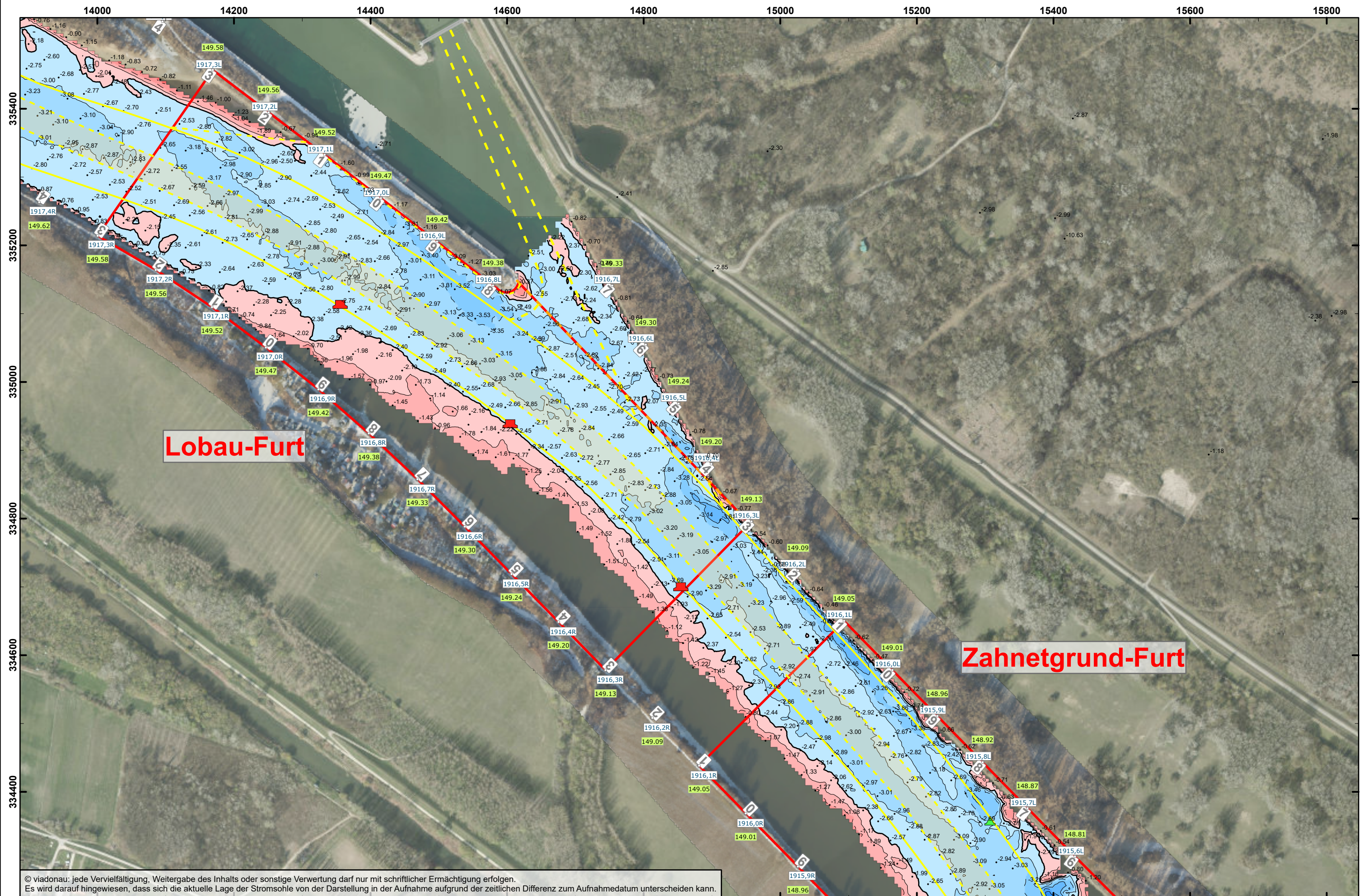

Lobau-Furt

Zahnetgrund-Furt

© viadonau: jede Vervielfältigung, Weitergabe des Inhalts oder sonstige Verwertung darf nur mit schriftlicher Ermächtigung erfolgen.
Es wird darauf hingewiesen, dass sich die aktuelle Lage der Stromsohle von der Darstellung in der Aufnahme aufgrund der zeitlichen Differenz zum Aufnahme datum unterscheiden kann.

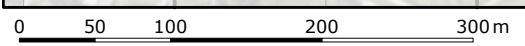

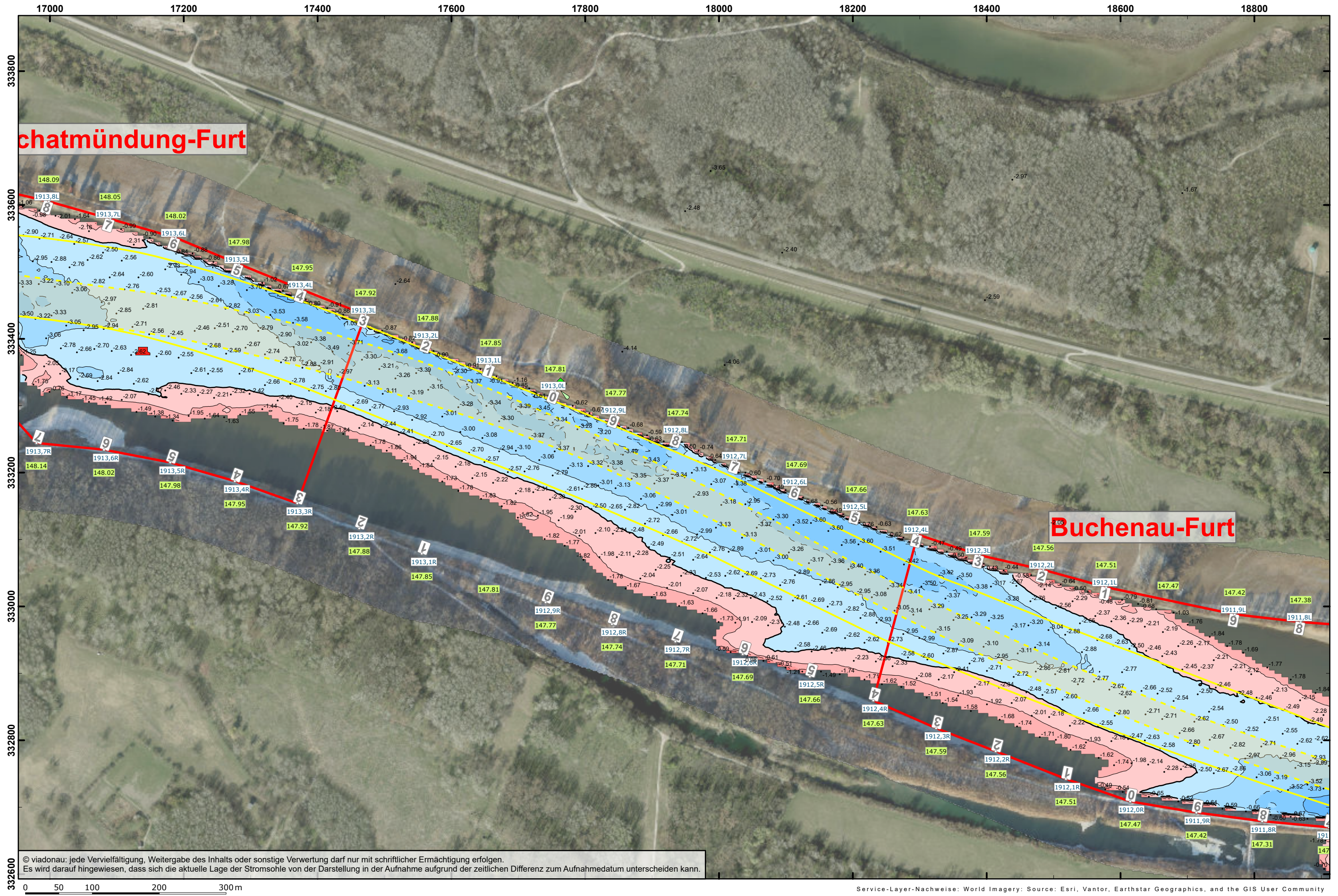

© viadonau: jede Vervielfältigung, Weitergabe des Inhalts oder sonstige Verwertung darf nur mit schriftlicher Ermächtigung erfolgen.
 Es wird darauf hingewiesen, dass sich die aktuelle Lage der Stromsohle von der Darstellung in der Aufnahme aufgrund der zeitlichen Differenz zum Aufnahme datum unterscheiden kann.

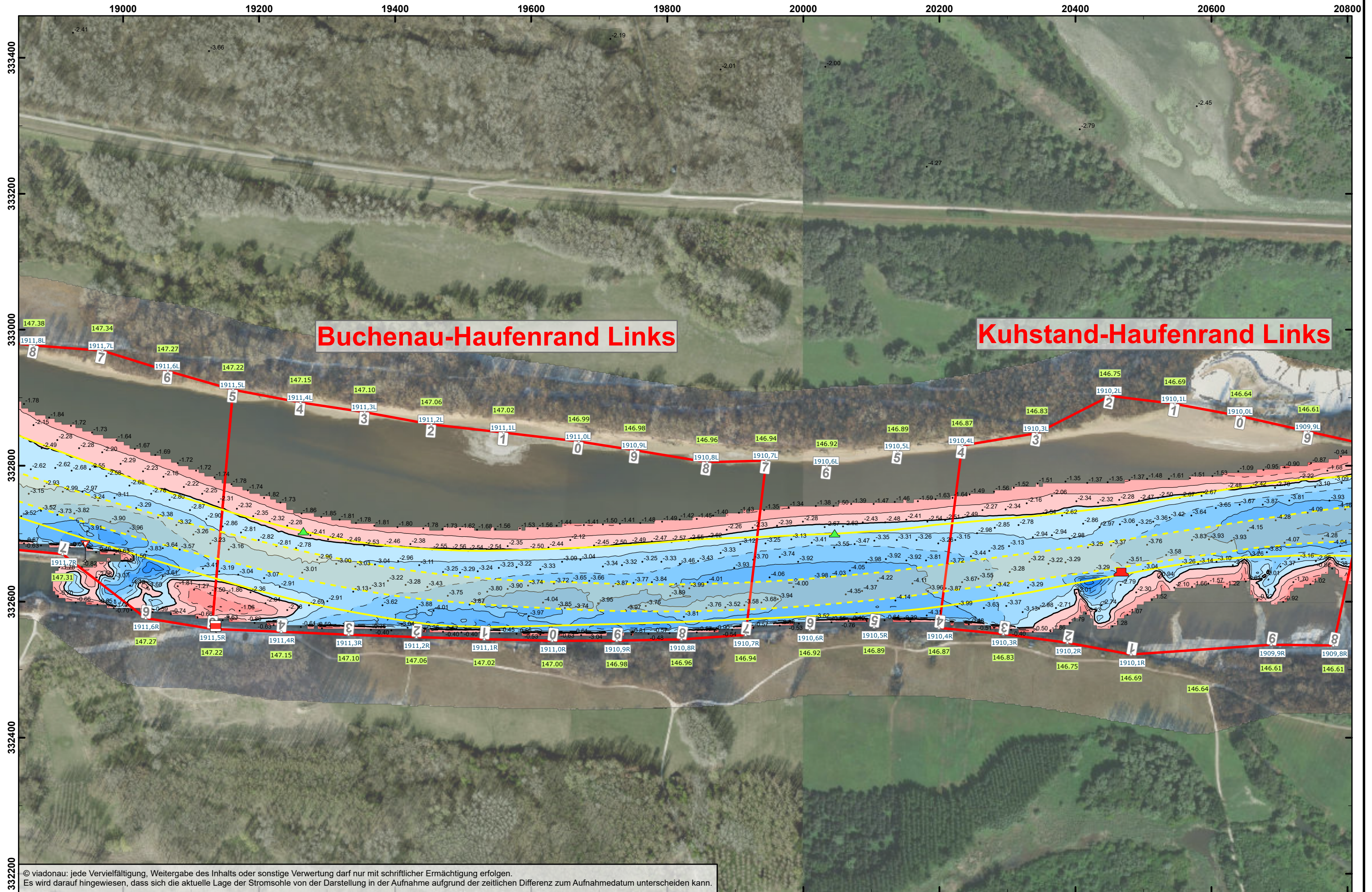

© viadonau: jede Vervielfältigung, Weitergabe des Inhalts oder sonstige Verwertung darf nur mit schriftlicher Ermächtigung erfolgen.
 Es wird darauf hingewiesen, dass sich die aktuelle Lage der Stromsohle von der Darstellung in der Aufnahme aufgrund der zeitlichen Differenz zum Aufnahmedatum unterscheiden kann.

0 50 100 200 300m

Service-Layer-Nachweise: World Imagery: Source: Esri, Vantor, Earthstar Geographics, and the GIS User Community

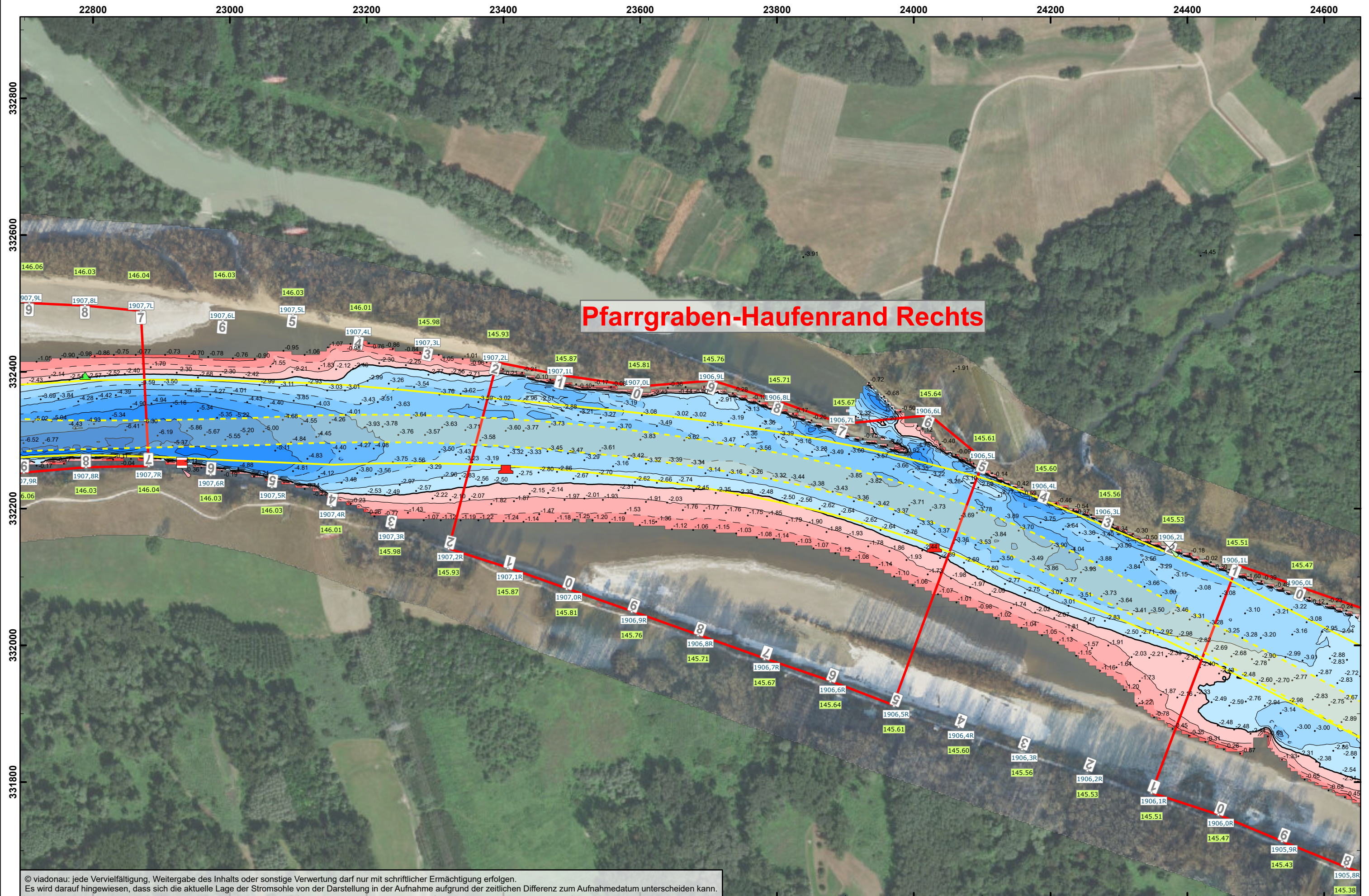

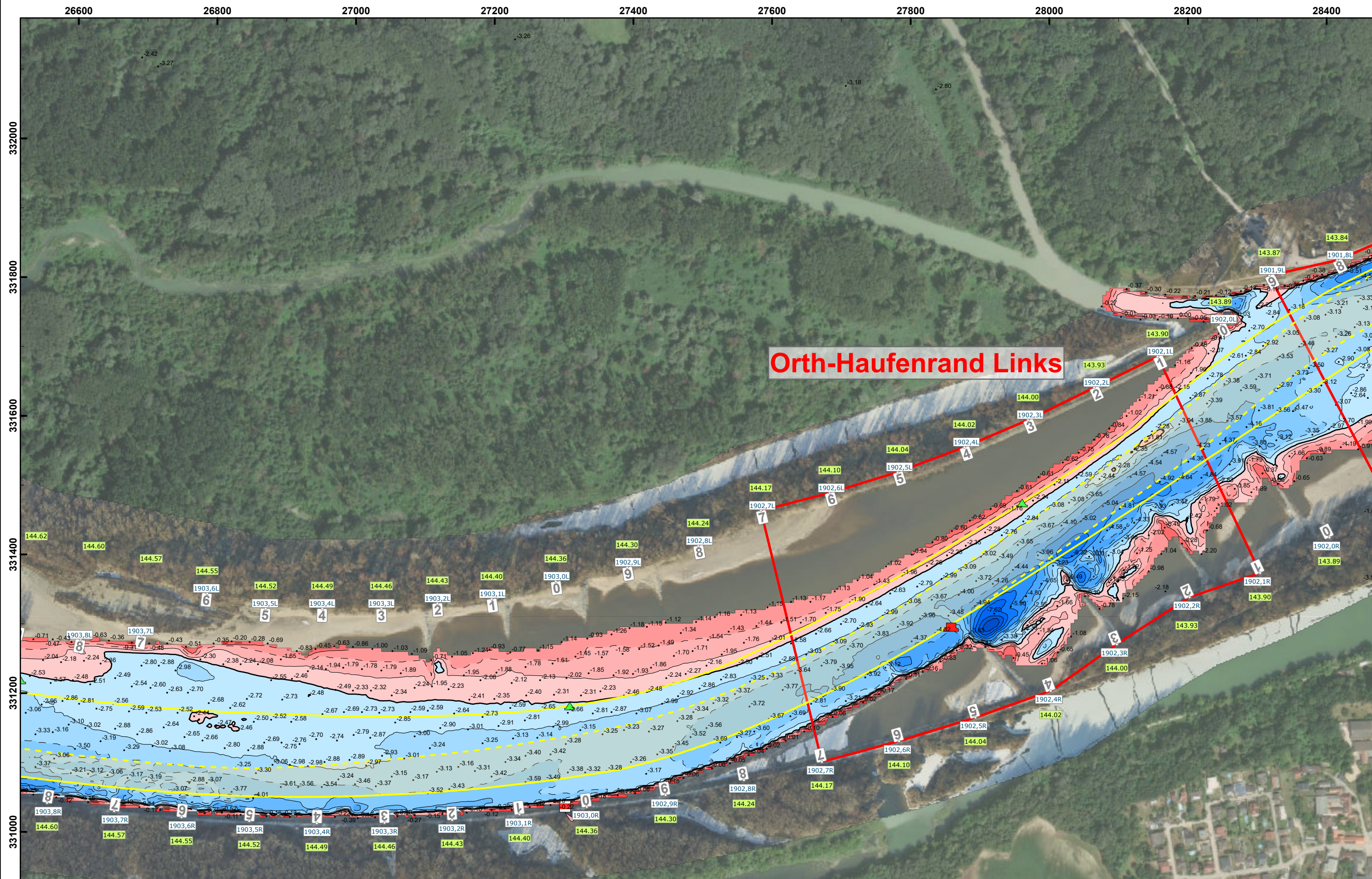

Orth-Haufenrand Links

© viadonau: jede Vervielfältigung, Weitergabe des Inhalts oder sonstige Verwertung darf nur mit schriftlicher Ermächtigung erfolgen.
Es wird darauf hingewiesen, dass sich die aktuelle Lage der Stromsohle von der Darstellung in der Aufnahme aufgrund der zeitlichen Differenz zum Aufnahme datum unterscheiden kann.

0 50 100 200 300m

Service-Layer-Nachweise: World Imagery: Source: Esri, Vantor, Earthstar Geographics, and the GIS User Community

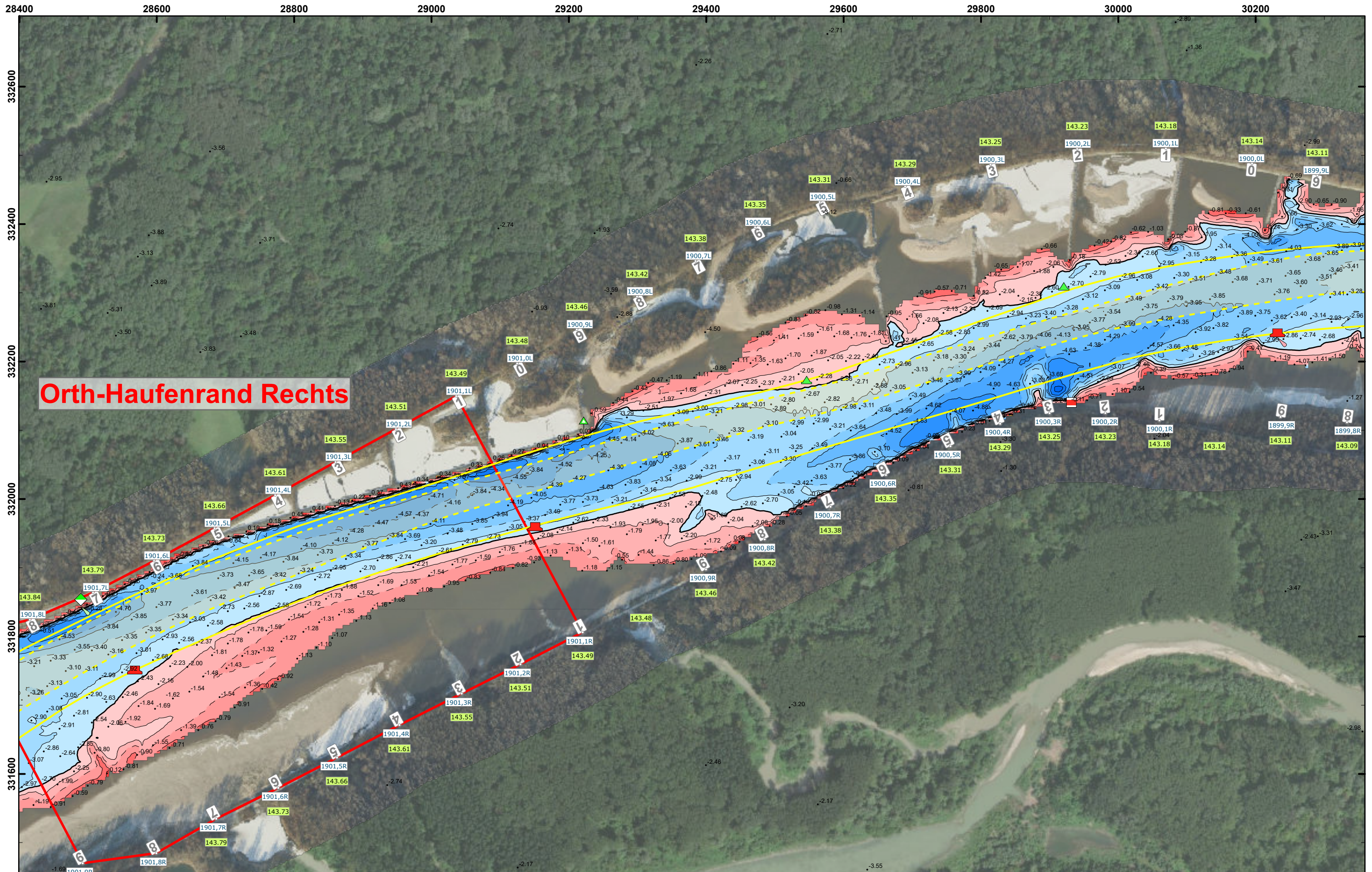

Orth-Haufenrand Rechts

© viadonau: jede Vervielfältigung, Weitergabe des Inhalts oder sonstige Verwertung darf nur mit schriftlicher Ermächtigung erfolgen.
Es wird darauf hingewiesen, dass sich die aktuelle Lage der Stromsohle von der Darstellung in der Aufnahme aufgrund der zeitlichen Differenz zum Aufnahme datum unterscheiden kann.

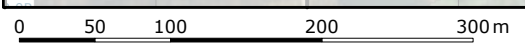

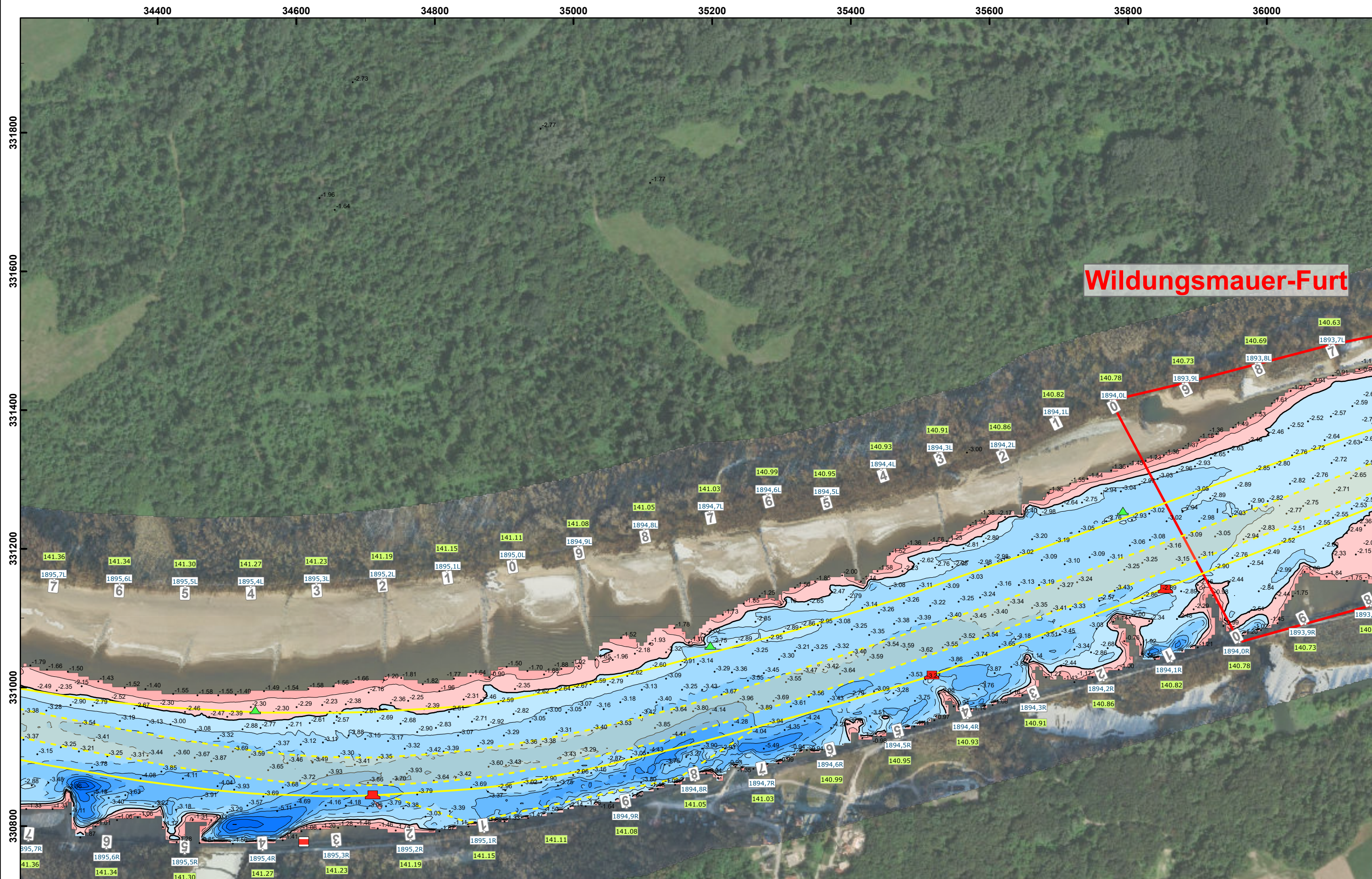

Wildungsmauer-Furt

© viadonau: jede Vervielfältigung, Weitergabe des Inhalts oder sonstige Verwertung darf nur mit schriftlicher Ermächtigung erfolgen.
 Es wird darauf hingewiesen, dass sich die aktuelle Lage der Stromsohle von der Darstellung in der Aufnahme aufgrund der zeitlichen Differenz zum Aufnahme datum unterscheiden kann.

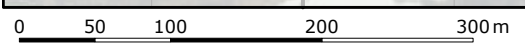

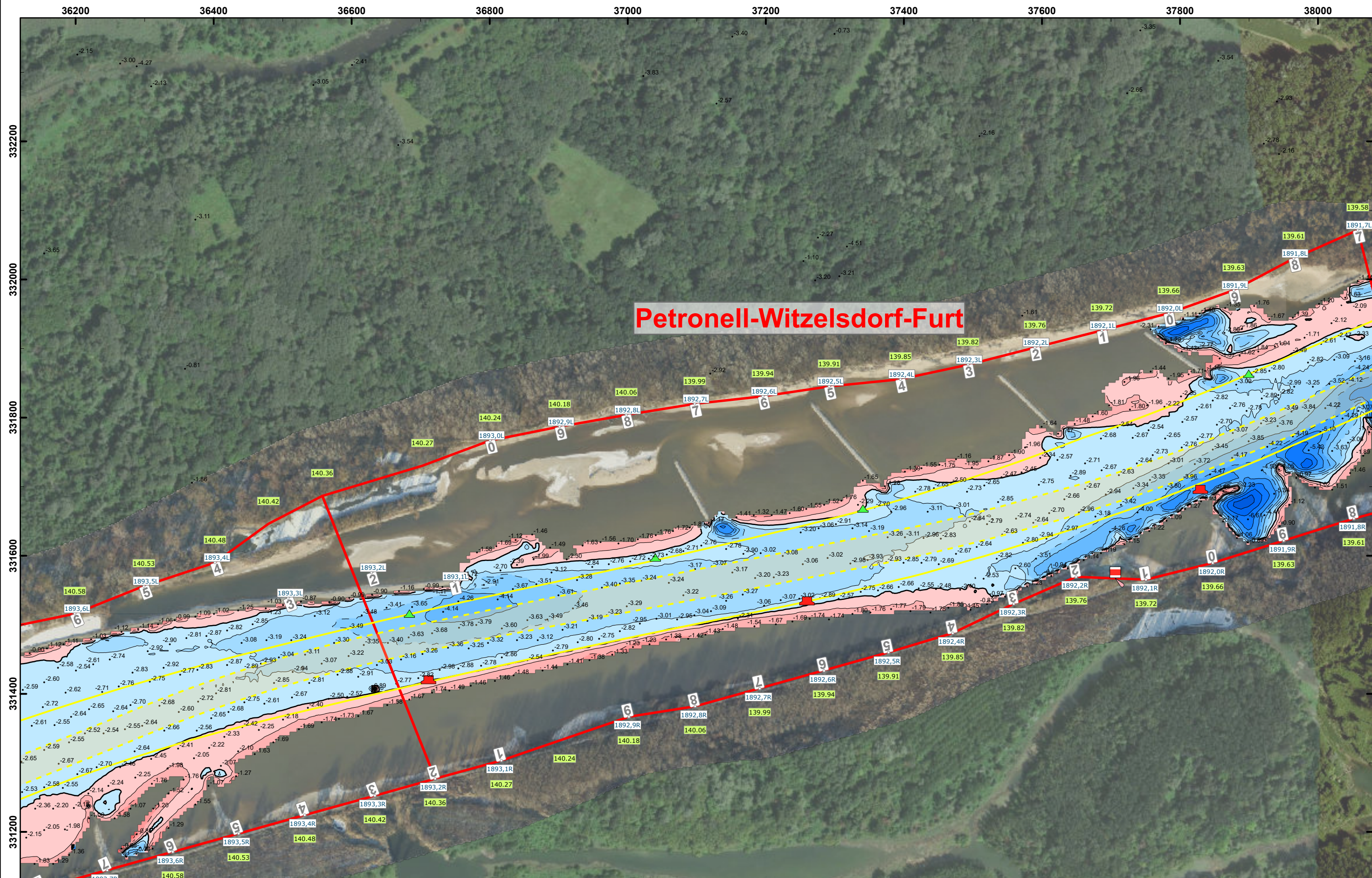

Petronell-Witzelsdorf-Furt

© viadonau: jede Vervielfältigung, Weitergabe des Inhalts oder sonstige Verwertung darf nur mit schriftlicher Ermächtigung erfolgen.
Es wird darauf hingewiesen, dass sich die aktuelle Lage der Stromsohle von der Darstellung in der Aufnahme aufgrund der zeitlichen Differenz zum Aufnahme datum unterscheiden kann.

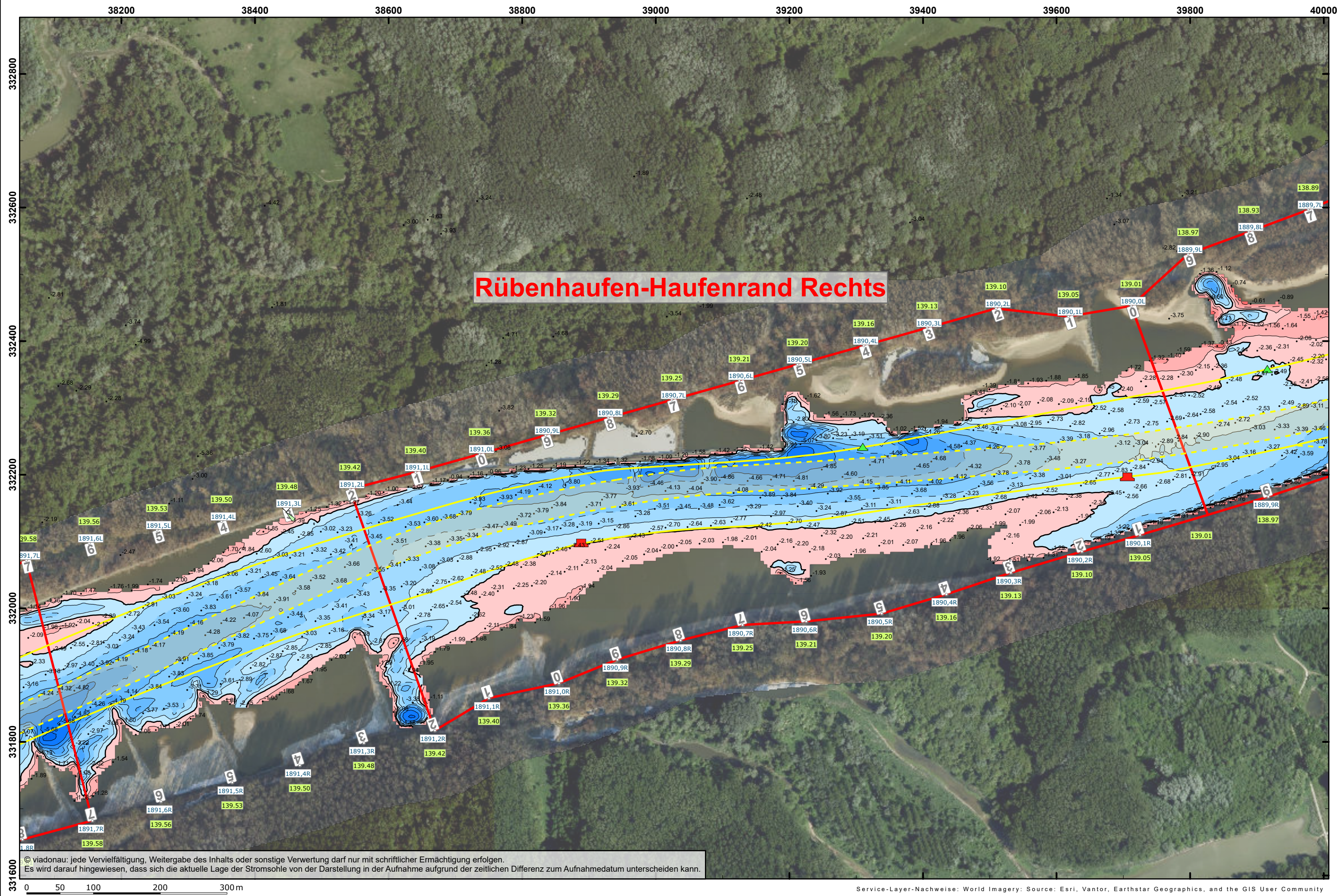

Rübenhaufen-Haufenrand Rechts

© viadonau: jede Vervielfältigung, Weitergabe des Inhalts oder sonstige Verwertung darf nur mit schriftlicher Ermächtigung erfolgen.
Es wird darauf hingewiesen, dass sich die aktuelle Lage der Stromsohle von der Darstellung in der Aufnahme aufgrund der zeitlichen Differenz zum Aufnahme datum unterscheiden kann.

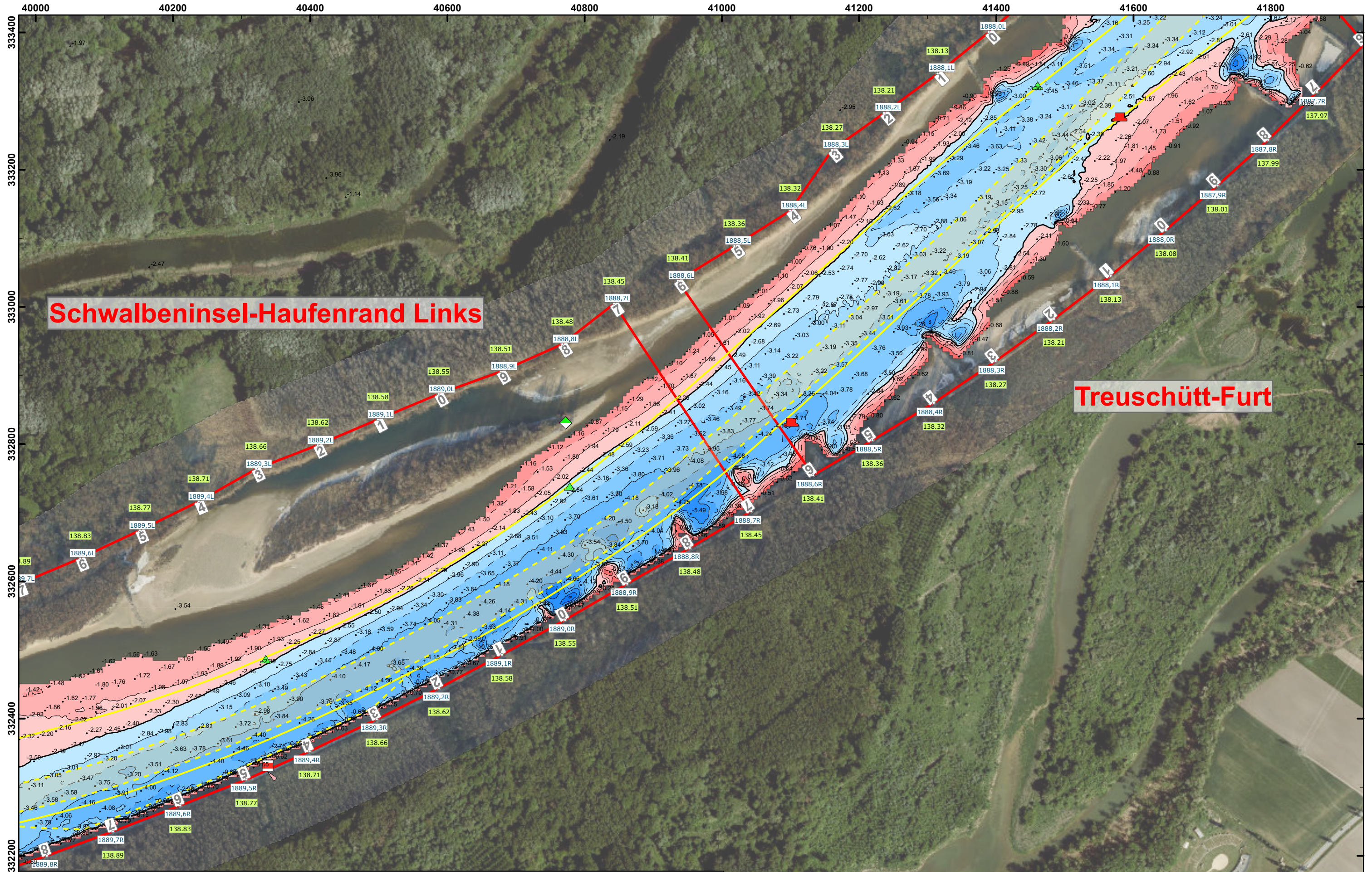

© viadonau: jede Vervielfältigung, Weitergabe des Inhalts oder sonstige Verwertung darf nur mit schriftlicher Ermächtigung erfolgen.
 Es wird darauf hingewiesen, dass sich die aktuelle Lage der Stromsohle von der Darstellung in der Aufnahme aufgrund der zeitlichen Differenz zum Aufnahme datum unterscheiden kann.

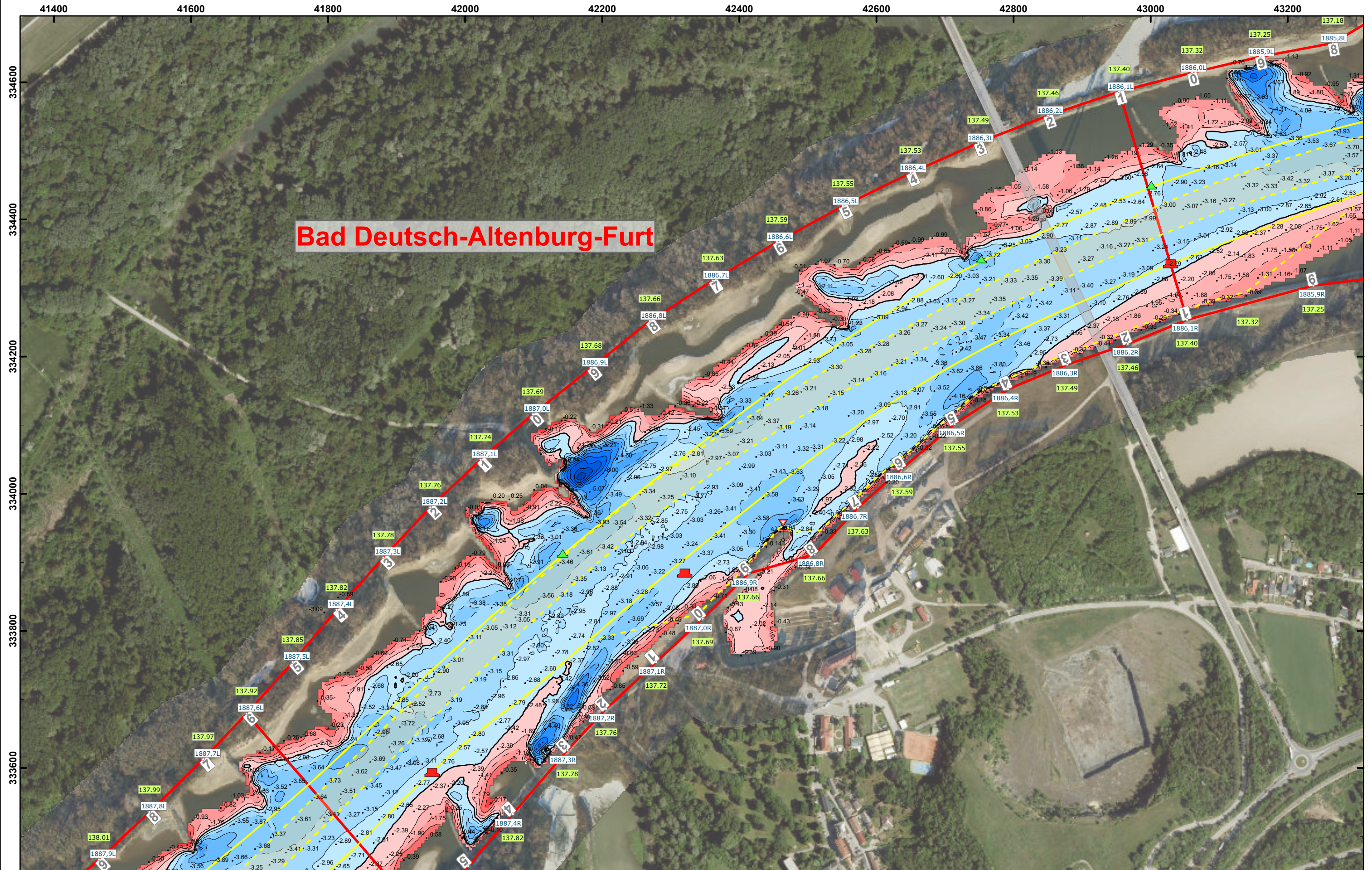

Bad Deutsch-Altenburg-Furt

© viadonau: jede Vervielfältigung, Weitergabe des Inhalts oder sonstige Verwertung darf nur mit schriftlicher Ermächtigung erfolgen.
Es wird darauf hingewiesen, dass sich die aktuelle Lage der Stromsohle von der Darstellung in der Aufnahme aufgrund der zeitlichen Differenz zum Aufnahme datum unterscheiden kann.

0 50 100 200 300m

Service-Layer-Nachweise: World Imagery: Source: Esri, Vantor, Earthstar Geographics, and the GIS User Community

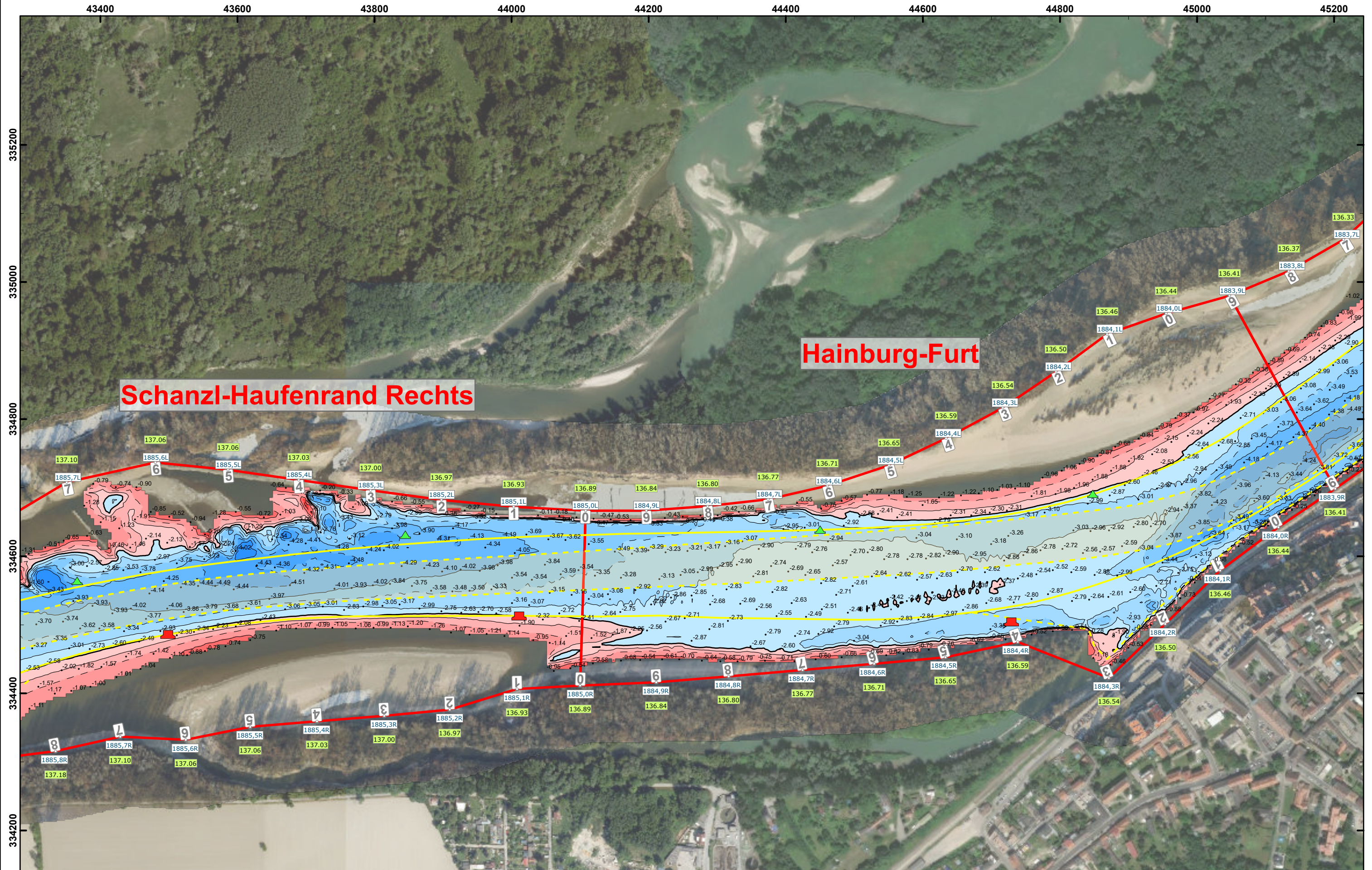

© viadonau: jede Vervielfältigung, Weitergabe des Inhalts oder sonstige Verwertung darf nur mit schriftlicher Ermächtigung erfolgen.
 Es wird darauf hingewiesen, dass sich die aktuelle Lage der Stromsohle von der Darstellung in der Aufnahme aufgrund der zeitlichen Differenz zum Aufnahme datum unterscheiden kann.



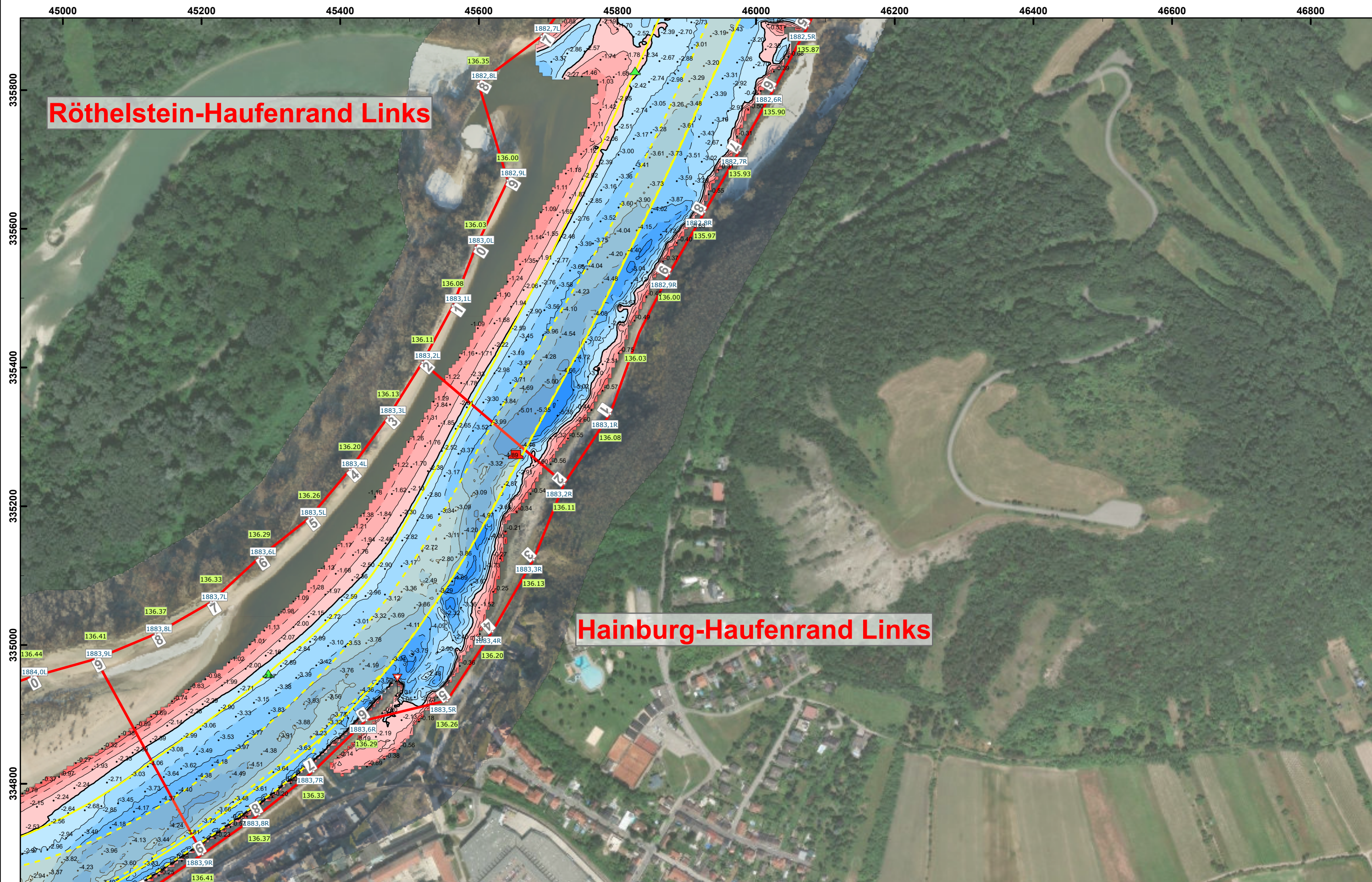

© viadonau: jede Vervielfältigung, Weitergabe des Inhalts oder sonstige Verwertung darf nur mit schriftlicher Ermächtigung erfolgen.
 Es wird darauf hingewiesen, dass sich die aktuelle Lage der Stromsohle von der Darstellung in der Aufnahme aufgrund der zeitlichen Differenz zum Aufnahme datum unterscheiden kann.



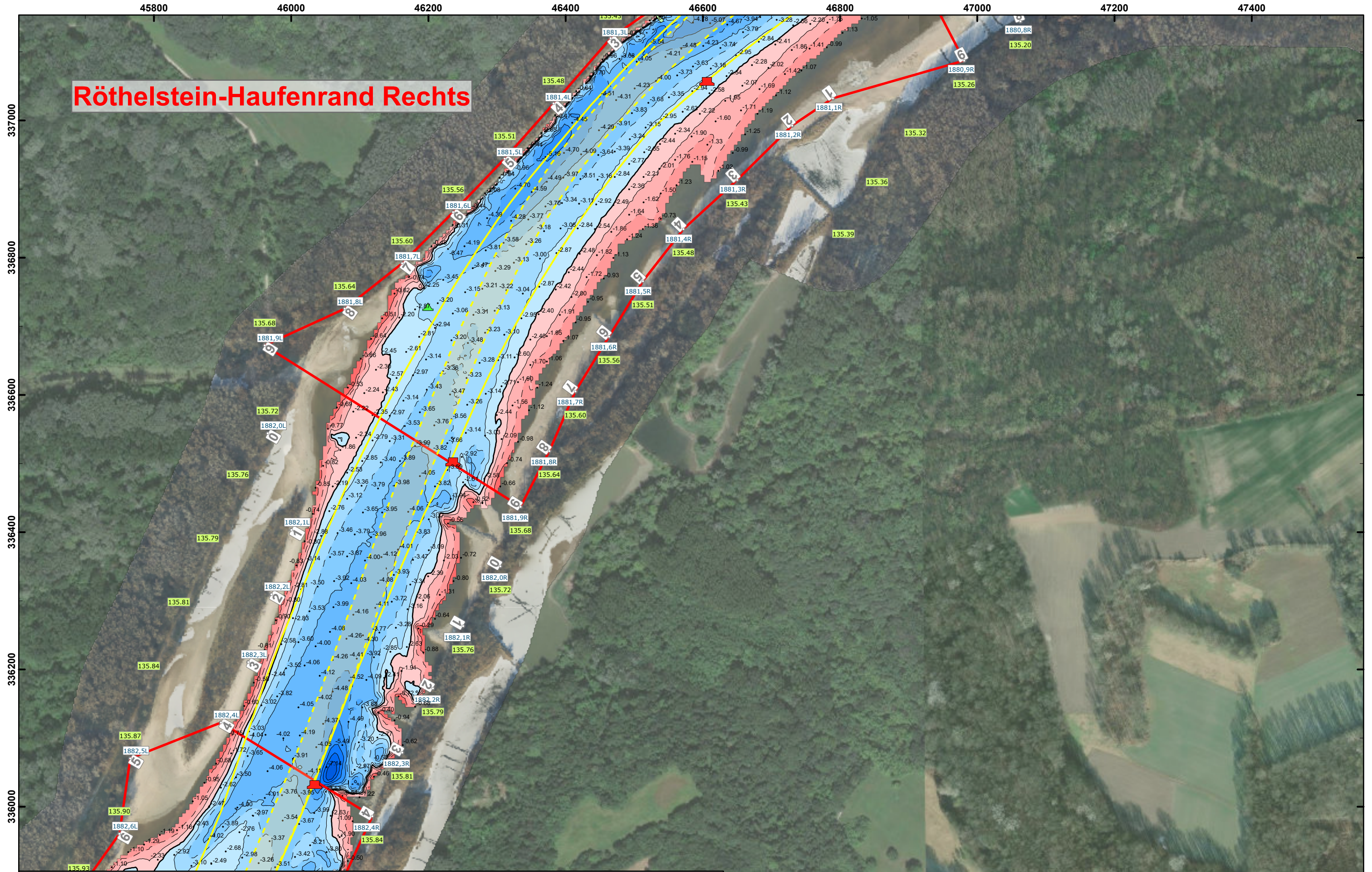

© viadonau: jede Vervielfältigung, Weitergabe des Inhalts oder sonstige Verwertung darf nur mit schriftlicher Ermächtigung erfolgen.
 Es wird darauf hingewiesen, dass sich die aktuelle Lage der Stromsohle von der Darstellung in der Aufnahme aufgrund der zeitlichen Differenz zum Aufnahmedatum unterscheiden kann.



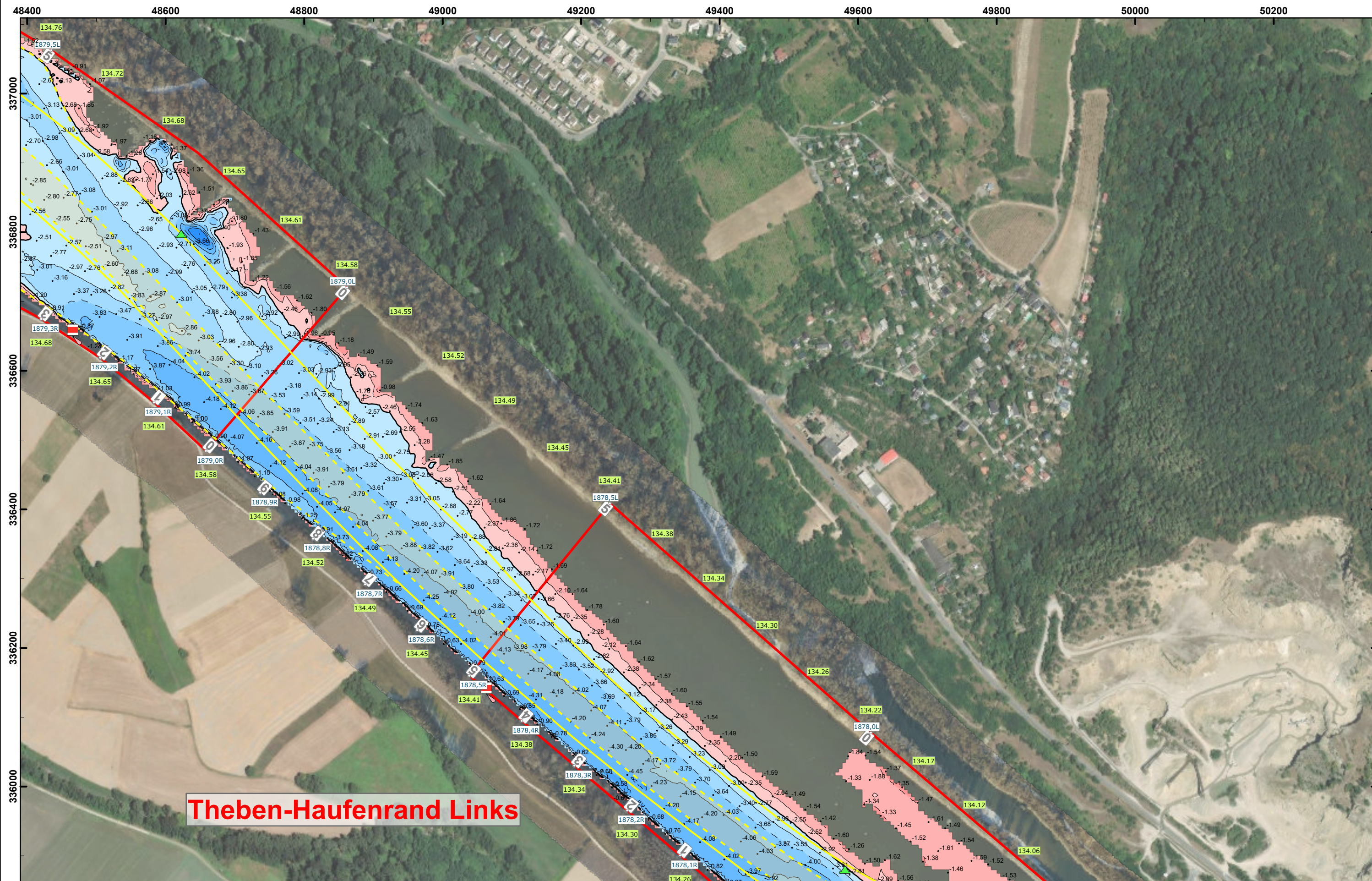

Theben-Haufenrand Links

© viadonau: jede Vervielfältigung, Weitergabe des Inhalts oder sonstige Verwertung darf nur mit schriftlicher Ermächtigung erfolgen.
Es wird darauf hingewiesen, dass sich die aktuelle Lage der Stromsohle von der Darstellung in der Aufnahme aufgrund der zeitlichen Differenz zum Aufnahmedatum unterscheiden kann.

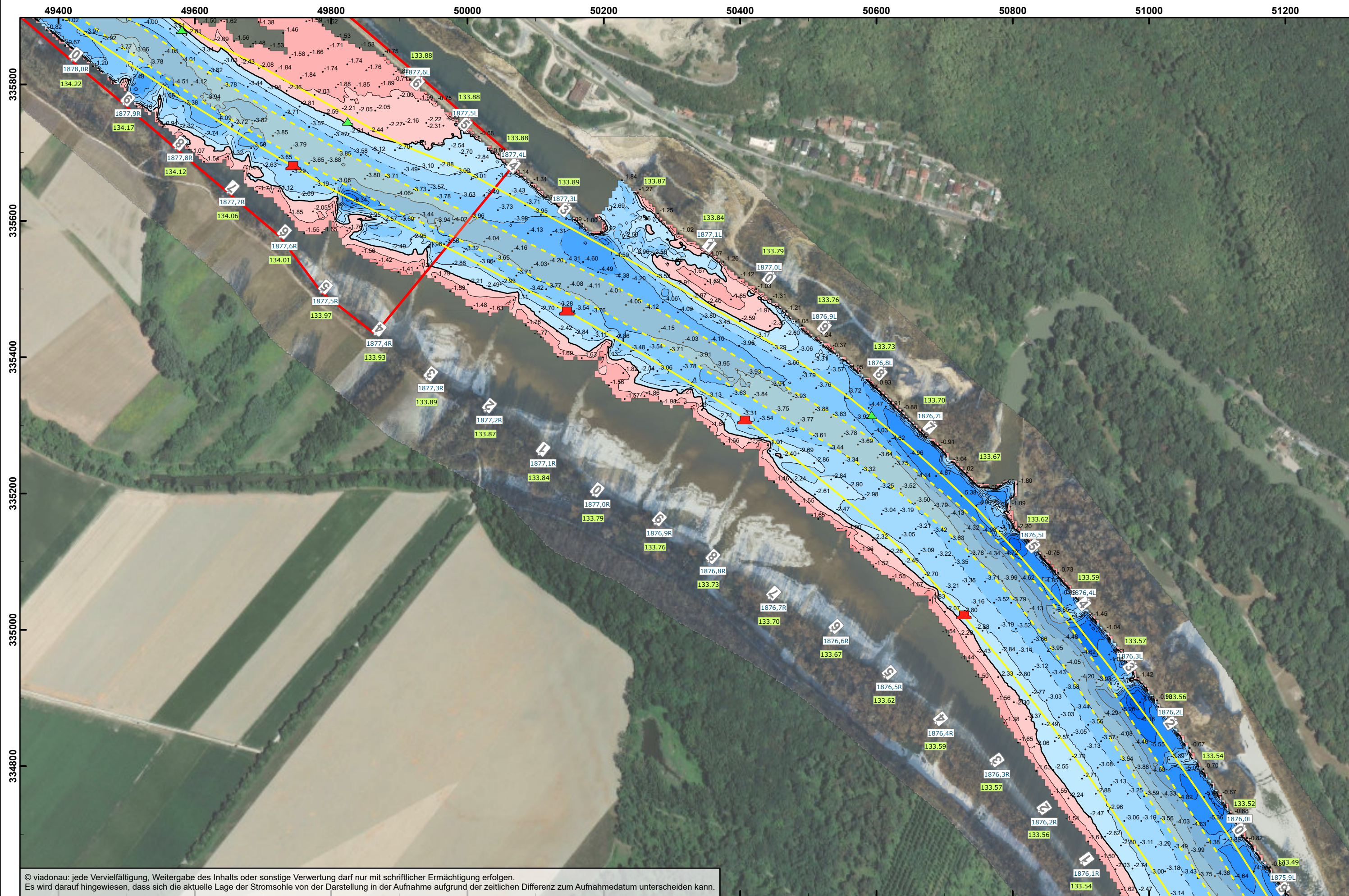

© viadonau: jede Vervielfältigung, Weitergabe des Inhalts oder sonstige Verwertung darf nur mit schriftlicher Ermächtigung erfolgen.
Es wird darauf hingewiesen, dass sich die aktuelle Lage der Stromsohle von der Darstellung in der Aufnahme aufgrund der zeitlichen Differenz zum Aufnahmedatum unterscheiden kann.

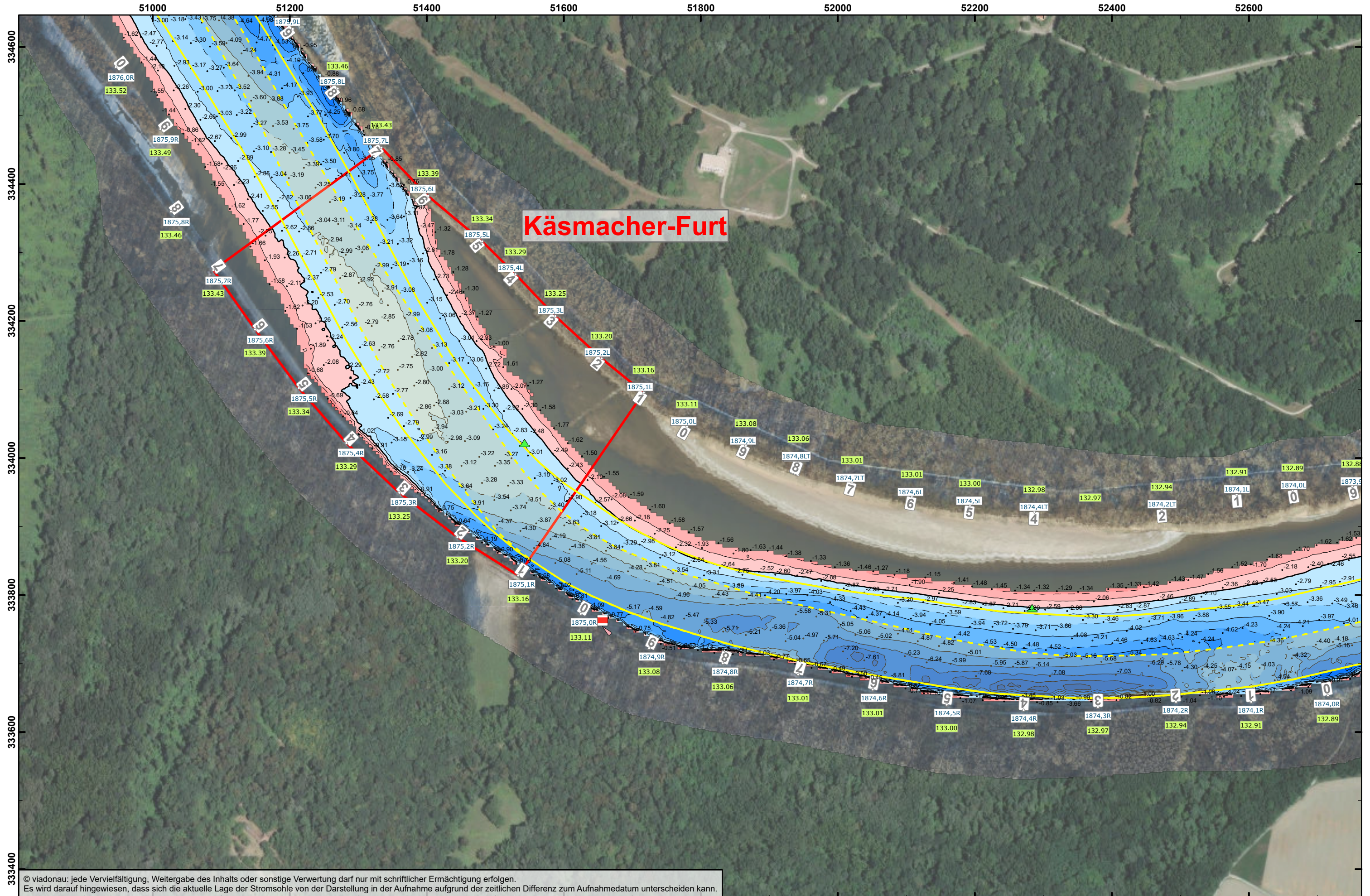

Kasmacher-Furt

© viadonau: jede Vervielfältigung, Weitergabe des Inhalts oder sonstige Verwertung darf nur mit schriftlicher Ermächtigung erfolgen.
Es wird darauf hingewiesen, dass sich die aktuelle Lage der Stromsohle von der Darstellung in der Aufnahme aufgrund der zeitlichen Differenz zum Aufnahme datum unterscheiden kann.

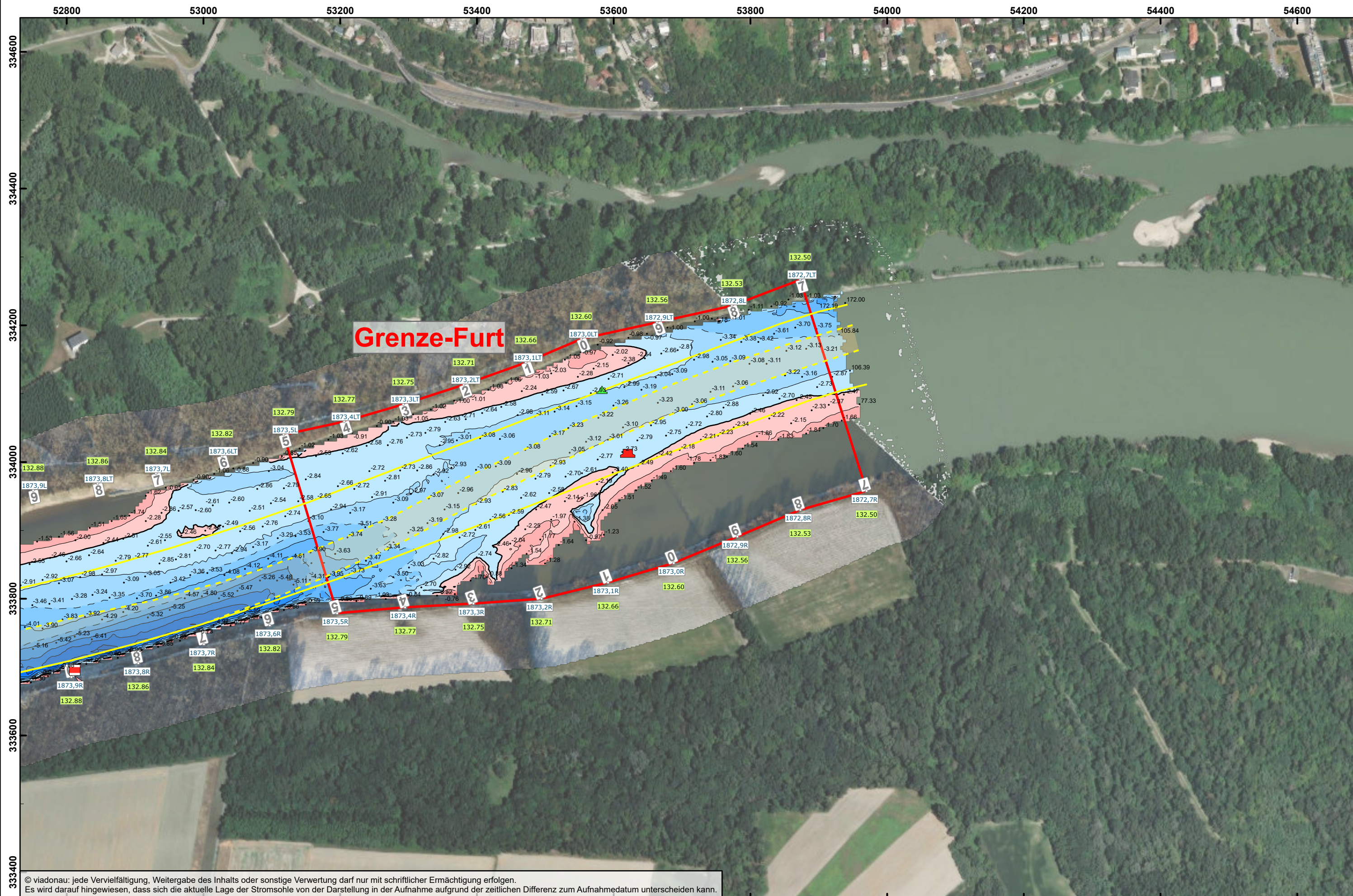

Grenze-Furt

© viadonau: jede Vervielfältigung, Weitergabe des Inhalts oder sonstige Verwertung darf nur mit schriftlicher Ermächtigung erfolgen.
 Es wird darauf hingewiesen, dass sich die aktuelle Lage der Stromsohle von der Darstellung in der Aufnahme aufgrund der zeitlichen Differenz zum Aufnahme datum unterscheiden kann.